

# *Vinagri*

*L'agricoltura che ti Accoglie*



# contesto

## Un futuro senza prospettiva

Negli ultimi anni tanti **giovani in condizione di disabilità**, terminato il percorso scolastico, si trovano **senza opportunità concrete di formazione al lavoro o di inserimento sociale**.

**In Umbria sono 10.500 le persone in condizione di disabilità iscritte al collocamento mirato**, ma nella sola provincia di Perugia ogni anno solo 250-300 trovano effettivamente un'occupazione\*. Questo significa che molti giovani restano esclusi dal mercato del lavoro e rischiando di vivere in condizione di marginalità.

Questo vuoto li priva di relazioni quotidiane esponendoli al rischio di perdere le autonomie conquistate, con un progressivo peggioramento del loro benessere psico-sociale.

La mancanza di spazi dedicati e di percorsi formativi inclusivi lascia spesso le **famiglie sole a gestire un carico educativo e assistenziale molto pesante**.

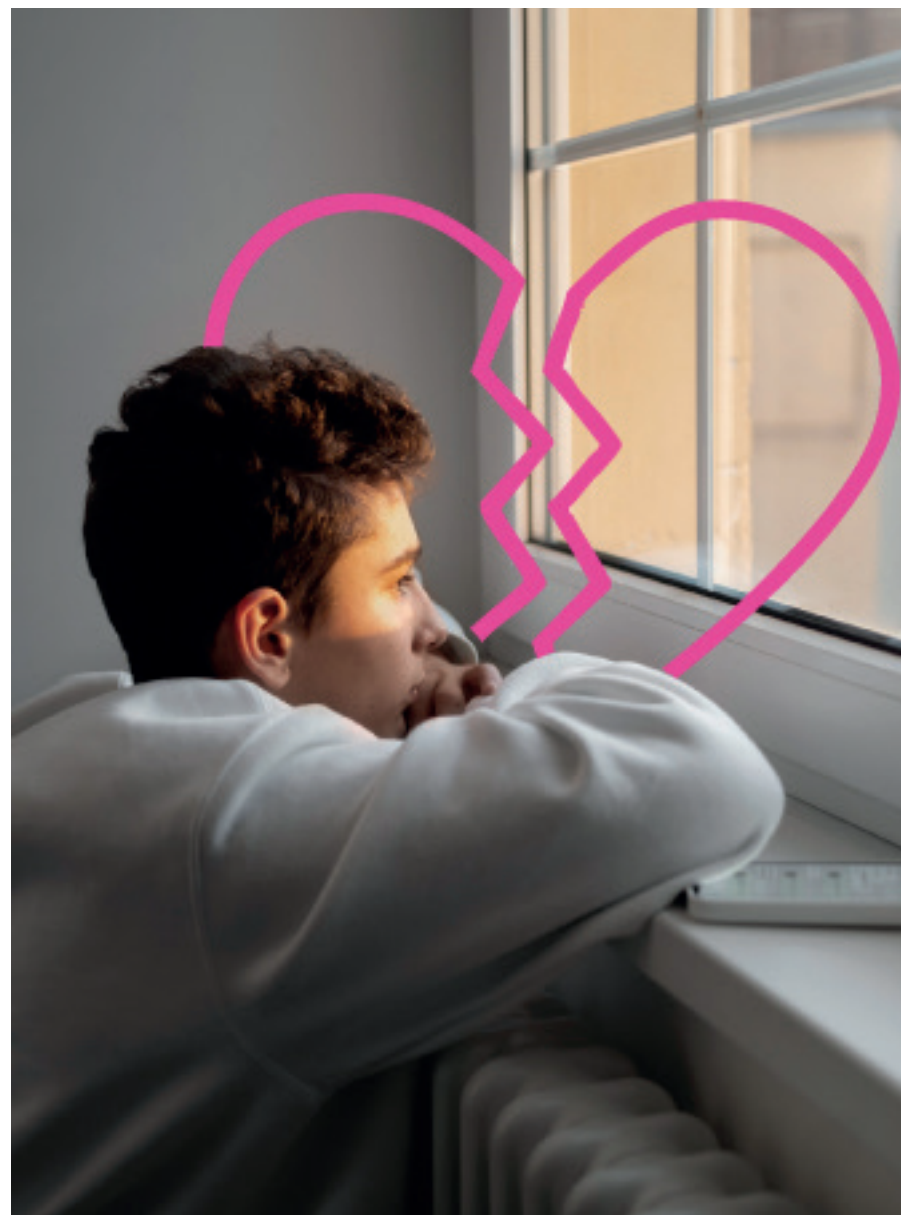

\*fonte: programma di azione regionale 2023-2025

# intervento

## Vivagri L'agricoltura che r-Accoglie

Il progetto VIVAGRI nasce per offrire ai giovani in condizione di disabilità un luogo di formazione al lavoro a contatto con la natura. La serra inclusiva e gli spazi della **Fattoria Sociale** diventano laboratori di crescita, dove il **lavoro agricolo si intreccia con percorsi educativi e relazionali**, capaci di generare autonomia, rafforzare le competenze e restituire dignità personale e sociale.

**Vivagri promuove una cultura che combatte ogni forma di stigma sociale e facilita l'inclusione di giovani altrimenti marginalizzati.**

Qui semi e piantine diventano simbolo di crescita personale, si trasformano in occasioni di apprendimento e ogni attività quotidiana è formazione, autonomia e inclusione. **Promuoviamo il concetto di inclusività circolare rivolto a tutti**, indipendentemente dalla condizione e provenienza. Lavorando insieme è possibile costruire progetti e perseguire obiettivi condivisi; tutte le persone sono valorizzate, protagoniste e contribuiscono al raggiungimento degli obiettivi creando un ciclo virtuoso di inclusione.

**Dare più stabilità e respiro al progetto significa offrire dignità e futuro a chi troppo spesso resta escluso dalle possibilità di partecipare attivamente alla vita sociale ed economica.**



## Il progetto

Il progetto si sviluppa presso la **Fattoria Sociale il Bruco** a Pila (PG) immersa nel verde delle campagne umbre e già punto di riferimento nel territorio per le sue consolidate attività educative e sociali con i centri diurni dedicati a persone con disabilità.

La Fattoria offre un **ambiente accessibile e inclusivo, dotato di orti rialzati, due serre, un pollaio e animali da cortile**. Qui, i giovani coinvolti possono sperimentare direttamente le attività del settore agricolo, tra cui coltivazione dell'orto, cura degli animali e degli spazi esterni, gestione delle attività quotidiane della fattoria.

## Le prime sfide

### **BANDO “RADDOPPIA IL VALORE DELLE TUE IDEE” – FONDAZIONE PERUGIA**

Attraverso il bando “Raddoppia il valore delle tue idee 2024”, il contributo iniziale di €50.000 stanziato da VIVAGRI Società Agricola Semplice è stato raddoppiato dalla Fondazione Perugia, portando il finanziamento complessivo a €100.000. Queste risorse hanno permesso di garantire la copertura dei costi del personale fino a luglio 2025 e la realizzazione di due serre da 150 m<sup>2</sup> ciascuna, creando nuove opportunità di formazione e inclusione lavorativa in ambito agricolo.

### **BANDO “VIVA IL LAVORO” – FONDAZIONE NAZIONALE DELLE COMUNICAZIONI**

L'aggiudicazione di questo bando ha reso possibile l'installazione di un pollaio professionale “Faza”, progettato per ospitare 48 galline allevate in regime biologico, rafforzando ulteriormente le attività produttive e formative del progetto.



# Perchè la nostra organizzazione?

## Un'esperienza decennale di inclusione a tutto tondo

VIVA Cooperativa Sociale nasce per rendere “vive”, dinamiche, soddisfatte e valorizzate le persone in condizione di disabilità, a prescindere dalla loro condizione cognitiva, sensoriale e motoria, incoraggiandole ad essere **parte attiva della vita sociale, culturale e professionale**.

**Creiamo opportunità promuovendo inclusione a tutto tondo** in stretto contatto con A.S.D. VIVA e VIVAGRI Società Agricola Semplice, oltre che con altre realtà territoriali. Nel tempo abbiamo reso inclusive e accessibili attività come sport, turismo sportivo, teatro e soprattutto formazione lavorativa in agricoltura, particolarmente adatta a migliorare il benessere fisico, mentale ed emotivo.

Questa esperienza ad oggi ci permette di guidare il progetto VIVAGRI con autorevolezza e competenza, trasformando l'agricoltura sociale in un modello stabile di impresa che coniuga lavoro, comunità e futuro.

**+ 100**

**giovani in condizione di  
disabilità supportati**

**+ 30**

**imprese, istituzioni, associazioni  
e organizzazioni con cui  
collaboriamo**



# beneficiari

## Giovani, famiglie e comunità

### 12 giovani in condizione di disabilità

Sono i protagonisti che svolgendo percorsi formativi in agricoltura sociale potranno acquisire competenze pratiche, rafforzare la propria autonomia superando il rischio di esclusione dopo la scuola.

### Le famiglie

Trovano sollievo e supporto quotidiano. La partecipazione dei figli ad attività strutturate riduce l'isolamento e alleggerisce il carico educativo e assistenziale, offrendo una prospettiva concreta di futuro.

### La comunità locale

Beneficia di iniziative inclusive come mercati solidali ed eventi con prodotti agricoli di qualità. In questo modo, l'agricoltura sociale diventa strumento di coesione e promozione culturale sul territorio.



# obiettivi strategici

la direzione generale del progetto, il “perché”

*Aspirare che i giovani in condizione di disabilità possano sentirsi utili, valorizzati e sicuri. (da rivedere)*

**Offrire opportunità di lavoro e formazione** in un ambiente protetto, accogliente e dignitoso per 12 ragazzi e ragazze in condizione di disabilità.

**Rendere stabile e sostenibile VIVAGRI**, trasformandolo in un modello di agricoltura sociale capace di coniugare benessere, comunità e impresa.

# obiettivi operativi

i traguardi concreti del progetto, il “cosa vogliamo ottenere”

Potenziare le coltivazioni in serra e negli orti all’aperto per **dare continuità alle attività agricole**.

**Attivare percorsi educativi personalizzati**, guidati da educatori, educatrici e assistenti sociali, per sviluppare competenze professionali e autonomia.

**Migliorare le infrastrutture agricole** (impianti di irrigazione, ombrai, attrezzature) per aumentare la sicurezza e la produttività.

**Dare continuità alle attività stagionali** (raccolta delle olive e vendemmia) collegate al marchio Inclusivo.

**Attivare canali di distribuzione** (Mercati Solidali ed e-commerce) per garantire visibilità e sostenibilità economica.

# attività e azioni

**Formazione e accompagnamento:** saranno coinvolti 12 giovani adulti con disabilità cognitiva lieve-moderata, seguiti da un'équipe composta da 2 educatrici professionali della VIVA Cooperativa Sociale, 1 assistente sociale e 1 agronomo formatore. **Ogni giovane seguirà un percorso educativo personalizzato con monitoraggio continuo delle competenze e attività di apprendimento peer-to-peer.**

**Consulenze tecniche e specialistiche:** verranno attivate consulenze per il business plan, il posizionamento e la sostenibilità del progetto, insieme al supporto di agronomi ed esperti di comunicazione. **In totale saranno investiti circa €10.000 in consulenze.**

**Coltivazioni agricole:** Il cuore del progetto è rappresentato dalle **2 serre da 150 mq** ciascuna per la produzione di piantine aromatiche (timo, menta, salvia, rosmarino ecc.); altri lavori in agricoltura saranno svolti all'aperto negli **orti rialzati**; infine la gestione di un **pollaio con 10 galline**. Queste attività costituiranno la base quotidiana di apprendimento e lavoro inclusivo per i ragazzi.

**Potenziamento delle strutture:** saranno realizzati nuovi lavori nelle serre come l'impianto di irrigazione, due ombrai con rete e telo ombreggiante. Saranno acquistate nuove attrezzature agricole per rendere più sicuro e produttivo l'ambiente di lavoro.

**Cura degli animali e degli spazi della fattoria:** i ragazzi saranno coinvolti quotidianamente nella gestione degli animali e della cura e pulizia dei loro spazi e nella manutenzione degli ambienti della Fattoria Sociale "Il Bruco".

**Attività stagionali:** i giovani parteciperanno alla raccolta delle olive e alla vendemmia nei terreni del Gruppo Farchioni, contribuendo alla produzione di olio EVO e vino rosso e bianco biologico IGT Umbria a marchio INCLUSIVO.

**Sviluppo della rete commerciale e comunitaria:** L'obiettivo è attivare almeno due dei seguenti canali di distribuzione: la creazione di un Mercato Solidale presso la fattoria, la partecipazione a mercati contadini locali (es. Campagna Amica Coldiretti), l'attivazione di una piattaforma di e-commerce e la collaborazione con Gruppi di Acquisto Solidale (GAS) e ristoranti partner.





## Timeline del progetto

### Avvio (inizio 2026)

Consolidamento del progetto già attivo dal 2024 presso la Fattoria Sociale Il Bruco - Pila (PG).

Attivazione équipe educativa e consulenze tecniche.  
Acquisto sementi, piantine e materiali agricoli.

### Sviluppo (metà 2026)

Attività formative in serra e negli orti con i 12 ragazzi.  
Cura degli animali e degli spazi della fattoria.  
Potenziamento delle infrastrutture agricole (impianto di irrigazione, ombrai, attrezzature).  
Prime azioni di commercializzazione attraverso mercati solidali ed e-commerce.

### Consolidamento e restituzione (fine 2026)

Raccolta olive e vendemmia collegate al marchio Inclusivo.  
Avvio ufficiale della piattaforma e-commerce.  
Rendicontazione delle attività e comunicazione dei risultati alla comunità e ai donatori.  
Pianificazione per la prosecuzione nel 2027 come modello stabile di impresa sociale.



## *risultati attesi*

## *indicatori di impatto*

Formazione lavorativa di 12 giovani in condizione di disabilità attraverso percorsi di formazione agricola personalizzati	<ul style="list-style-type: none"><li>- Numero di giovani coinvolti (12)</li><li>- Ore di formazione erogate</li><li>- Competenze acquisite (schede educative e osservazioni)</li></ul>
Sollievo e sostegno alle famiglie dei giovani	<ul style="list-style-type: none"><li>- Numero di famiglie coinvolte (12)</li><li>- Questionari di soddisfazione per verificare la riduzione del carico assistenziale percepito</li></ul>
Rafforzamento delle attività agricole in serra e orti	<ul style="list-style-type: none"><li>- Quantità di coltivazioni avviate e raccolte</li><li>- Continuità delle attività agricole durante l'anno</li></ul>
Consolidamento del marchio INCLUSIVO (olio, vino e altri prodotti)	<ul style="list-style-type: none"><li>- Numero di bottiglie di vino, olio e piantine aromatiche</li><li>- Volume di prodotti distribuiti</li></ul>
Sviluppo rete commerciale e comunitaria (Mercati Solidali ed e-commerce)	<ul style="list-style-type: none"><li>- Attivazione piattaforma e-commerce</li><li>- Numero di mercati/eventi organizzati</li><li>- Numero di clienti/utenti raggiunti</li><li>- Canali di vendita attivati</li></ul>
Diffusione di una cultura inclusiva e riduzione dello stigma	<ul style="list-style-type: none"><li>- Numero di eventi di sensibilizzazione</li><li>- Partecipazione della comunità locale</li><li>- Copertura mediatica e visibilità su social/media</li></ul>

# *budget*

prodotti di comunicazione online e offline (comprese sponsorizzate)	1.000€
Sementi e piantine per attività formative in serra dei beneficiari	2.500€
Impianto di irrigazione serre e fattoria	3.000€
due ombrai con rete e ombreggiante per 1 serra	6.500€
Personale specializzato per attività: 2 educatori professionali (liv. D1 - CCNL Coop Sociali) e 1 assistente sociale	71.000€
consulenze specialistiche per start up impresa sociale (business plan, posizionamento, ec...)	10.000€
supporto alla gestione e rendicontazione del progetto secondo i regolamenti della Fondazione	2.000€
Grafico per brand inclusivo e immagine coordinata	1.000€
Agronomi per coltivazioni in serra	3.000€

**Totale previsto: 100.000€**

# come supportare il progetto?

## Per privati

Importo	Sostieni	Ricevi
20€	Sementi e materiali per l'avvio della produzione inclusiva	Ebook di ricette solidali
50€	Cura quotidiana delle serre	1 bottiglia di vino biologico
150€	Raccolta e lavorazione prodotti agricoli inclusivi	2 bottiglie di vino biologico
200€	Ampliamento della produzione agricola inclusiva	Tris prodotti biologici (vino rosso, vino bianco, olio EVO)

## Per aziende

Importo	Sostieni	Ricevi
1000€	1 mese di percorsi educativi individualizzati	Attestato partnership + menzione sui social e sito della campagna
3000€	Attrezzature e ampliamento della produzione	Logo su materiali + ringraziamento pubblico in occasione della trasmissione di dicembre in onda Rete Sole
5000€	Sviluppo del marchio Inclusivo e Mercato Solidale	Invito alla trasmissione in onda Rete Sole + visibilità mediatica
10000€	Tutto il progetto (produzione, formazione, mercato)	Agricoltura sociale per la tua azienda: penseremo insieme un'attività di cura del verde, coltivazione o piccolo lavoro agricolo

Con ogni donazione ricevi i benefit della fascia scelta più quelli delle precedenti